

SYSTEME "FRAME"

Systeem Frame bestaat uit een aluminium profiel van 25 * 50 mm, welke geschikt is als kaderprofiel voor displays en shop-in-shop systemen. Het aluminium profiel is voorzien van een langsgroef tbv opname van panelen tot 6 mm dikte.

Voor het inklemmen van panelen kunnen borstelprofielen worden toegepast.

De hoekstukken kunnen blind worden bevestigd in het aluminium profiel, zonder de schroeven in het zicht zijn.

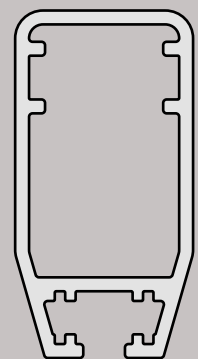

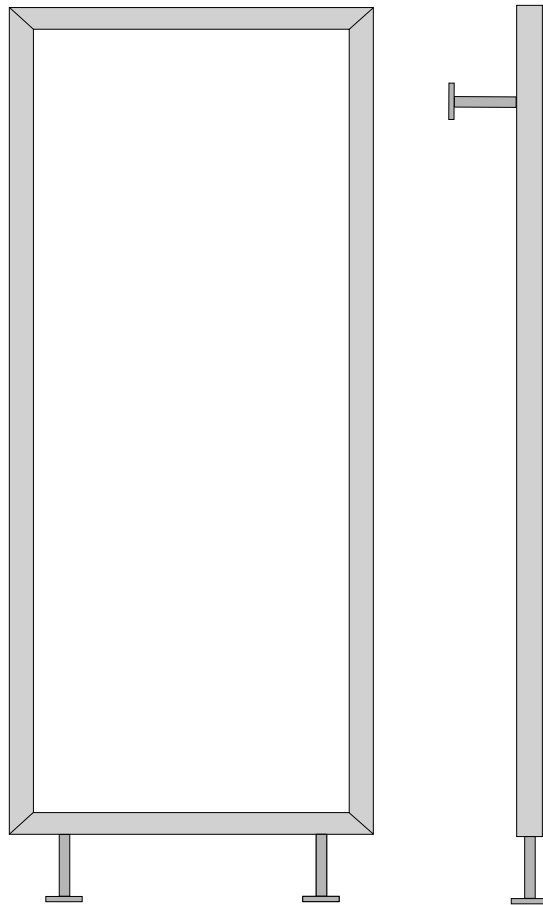

SYSTEEM "FRAME"

Draagframe syteem "Frame",
 compleet met geslepen rvs
 muursteunen en voetstukken, excl
 schapdragers.

De afmetingen zijn 86 cm breed en
 200 cm hoog. De netto
 schapbreedte is 76 cm.

Nr. WR 3177 (ano)

Andere afmetingen op aanvraag.

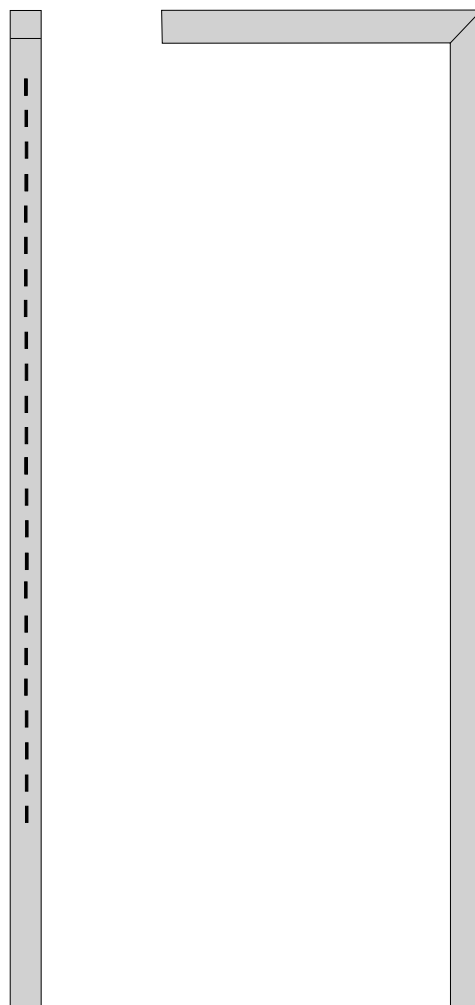

Console Frame, compleet met
 bevestigingsblokjes, excl
 schapdragers.

De staander is aan de achterzijde
 voorzien van een perforatie met een
 streek van 5 cm.

De afmetingen zijn 40 cm diep en
 220 cm hoog. De netto
 schapdiepte is 35 cm.

Nr. WR 3178 (ano)

Andere afmetingen op aanvraag.

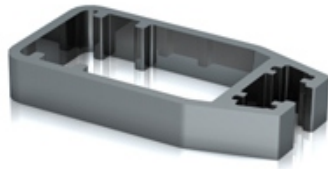

Profiel Frame, afm 50 * 25 mm.
Nr. OD 1635 (brute)
Nr. OD 1630 (ano)

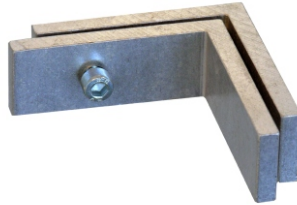

Verstek-koppeling
Nr. OD 3274



Set voetstukken Boemerang, breedte
50 cm
Nr. OD 4200 (ral 9006)



Set schapdragers, 30 cm, in hoek
verstelbaar.
Nr. OD 4320 (ral 9006)

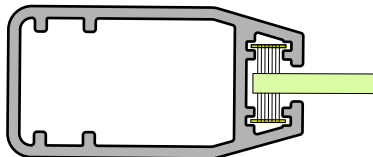

Borstelprofiel.
Nr. OP 3537 (tbv 5-6 mm paneel)



Set muursteunen, lengte 15 cm.
Nr. OD 3180 (rvs)

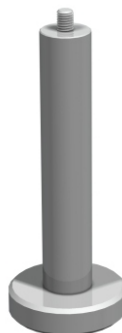

Set voetstukken, lengte 15 cm.
Nr. OD 3182 (rvs)